

NORD

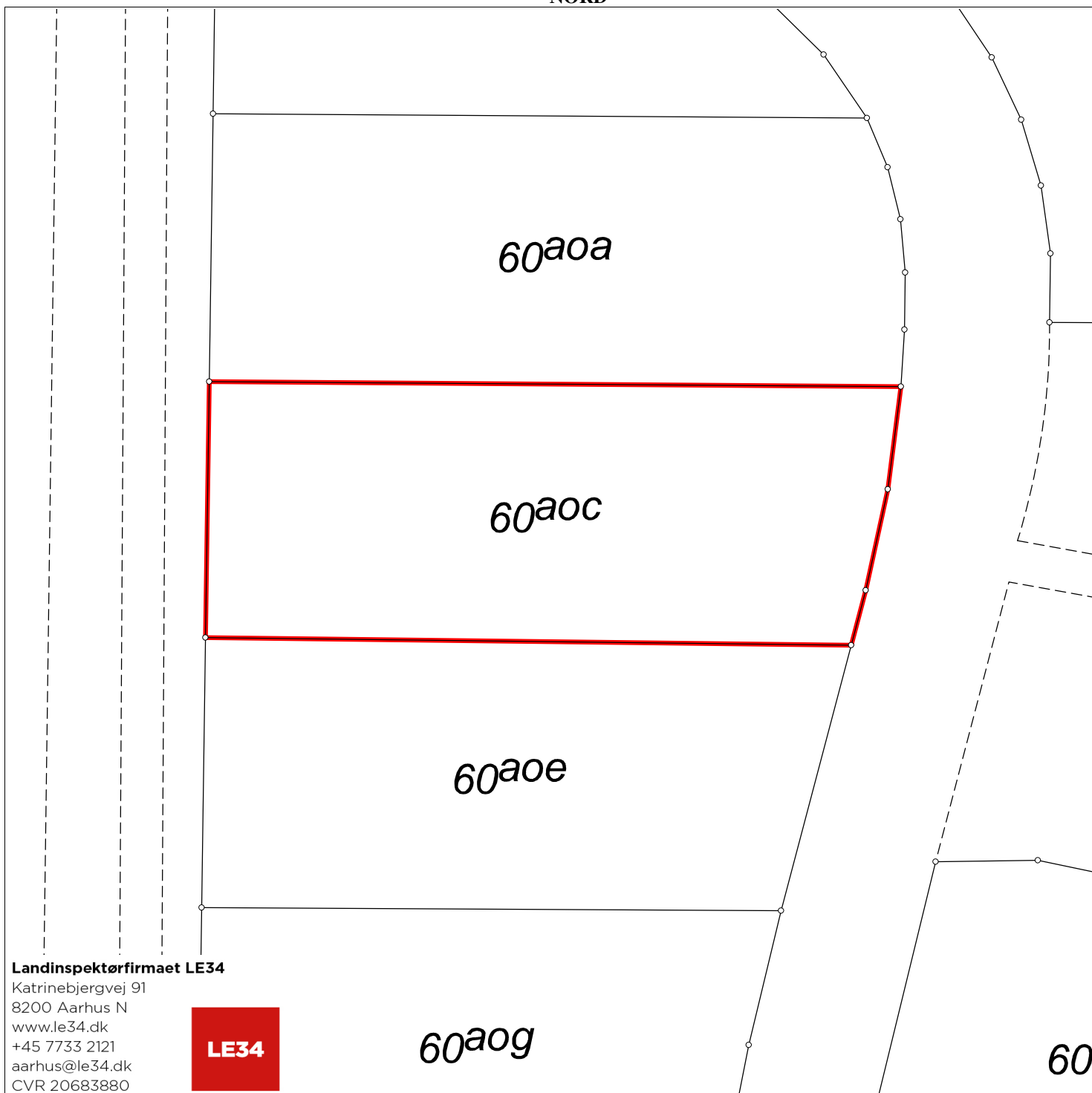

Landinspektørfirmaet LE34

Katrinebjergvej 91
8200 Aarhus N
www.le34.dk
+45 7733 2121
aarhus@le34.dk
CVR 20683880

LE34

60a0g

60

Matr.nr.: 60a0c

Linå By, Linå

Silkeborg Kommune

Region Midtjylland

Areal beregnet efter opmåling: 880 m²

Kortet er i overensstemmelse med
registreringen i matriklen

Udfærdiget i september 2022 i anledning af matrikulære ændringer

Målforhold: 1:400
Landinspektør j.nr.: 2200491 Ejendomskort

Peter Nielsen
Landinspektør
Dato: 15. september 2022

NORD

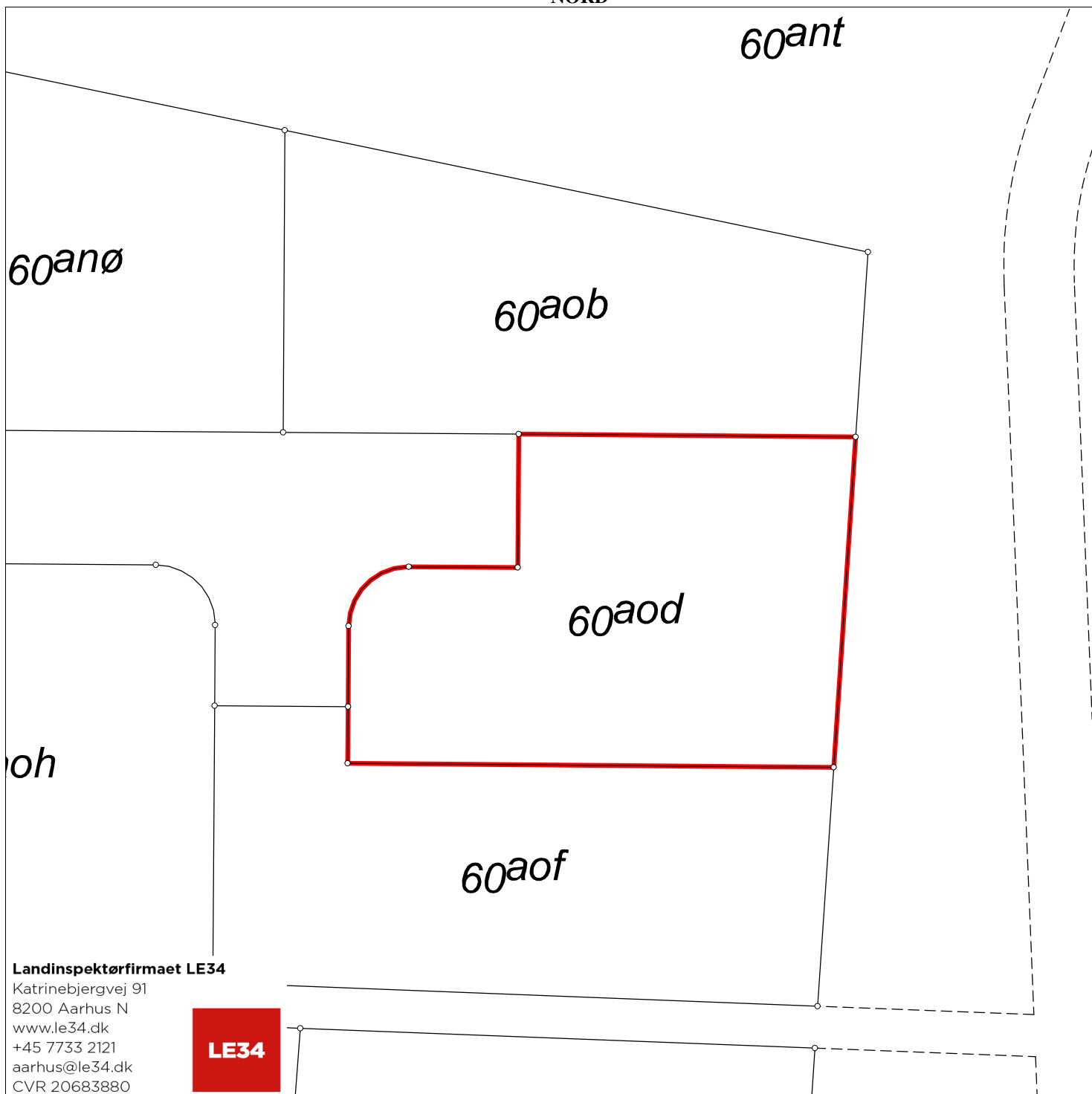

Landinspektørfirmaet LE34

Katrinebjergvej 91
8200 Aarhus N
www.le34.dk
+45 7733 2121
aarhus@le34.dk
CVR 20683880

LE34

Matr.nr.: 60aod

Linå By, Linå

Silkeborg Kommune
Region Midtjylland

Areal beregnet efter opmåling: 713 m²

Kortet er i overensstemmelse med
registreringen i matriklen

Udfærdiget i september 2022 i anledning af matrikulære ændringer

Målforhold: 1:400
Landinspektør j.nr.: 2200491 Ejendomskort

Peter Nielsen
Landinspektør
Dato: 15. september 2022

NORD

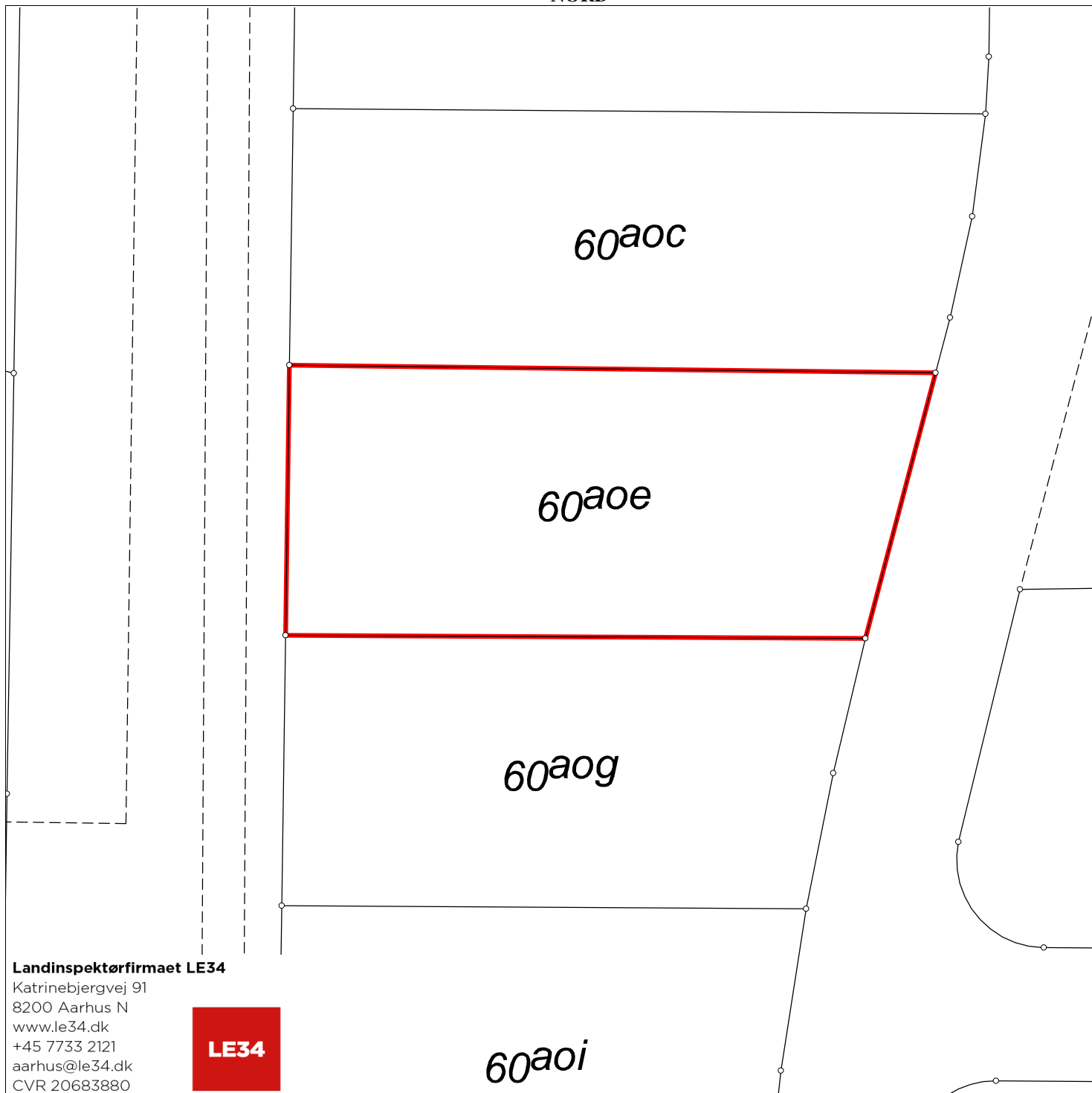

Landinspektørfirmaet LE34

Katrinebjergvej 91
8200 Aarhus N
www.le34.dk
+45 7733 2121
aarhus@le34.dk
CVR 20683880

LE34

60a0i

Matr.nr.: 60a0e

Linå By, Linå

Silkeborg Kommune

Region Midtjylland

Areal beregnet efter opmåling: 834 m²

Kortet er i overensstemmelse med
registreringen i matriklen

Udfærdiget i september 2022 i anledning af matrikulære ændringer

Målforhold: 1:400
Landinspektør j.nr.: 2200491 Ejendomskort

Peter Nielsen
Landinspektør
Dato: 15. september 2022

NORD

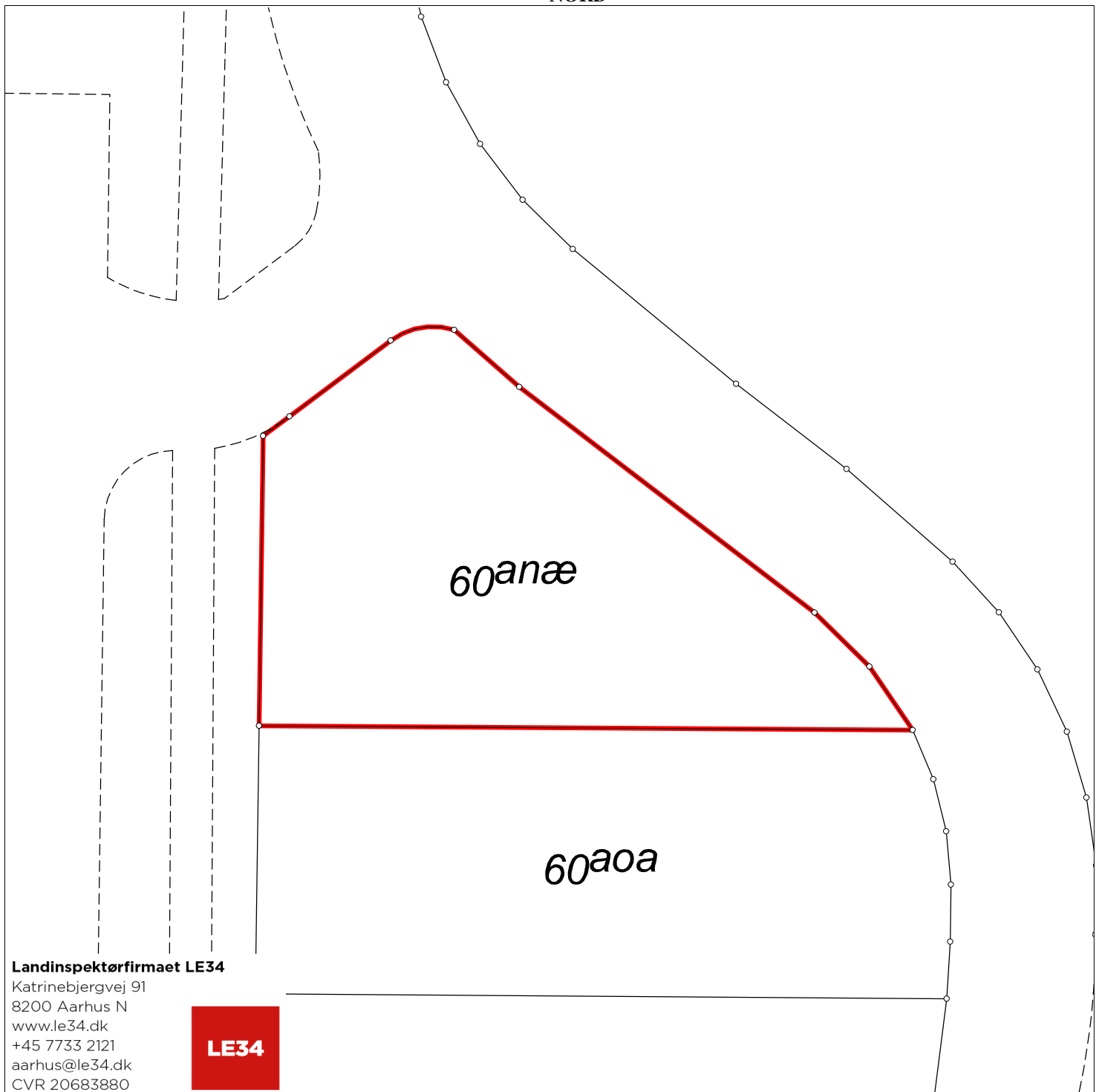

Landinspektørfirmaet LE34

Katrinebjergvej 91
8200 Aarhus N
www.le34.dk
+45 7733 2121
aarhus@le34.dk
CVR 20683880

LE34

Matr.nr.: 60anæ

Linå By, Linå

Silkeborg Kommune
Region Midtjylland

Areal beregnet efter opmåling: 846 m²

Kortet er i overensstemmelse med
registreringen i matriklen

Udfærdiget i september 2022 i anledning af matrikulære ændringer

Målforhold: 1:400
Landinspektør j.nr.: 2200491 Ejendomskort

Peter Nielsen
Landinspektør
Dato: 15. september 2022

NORD

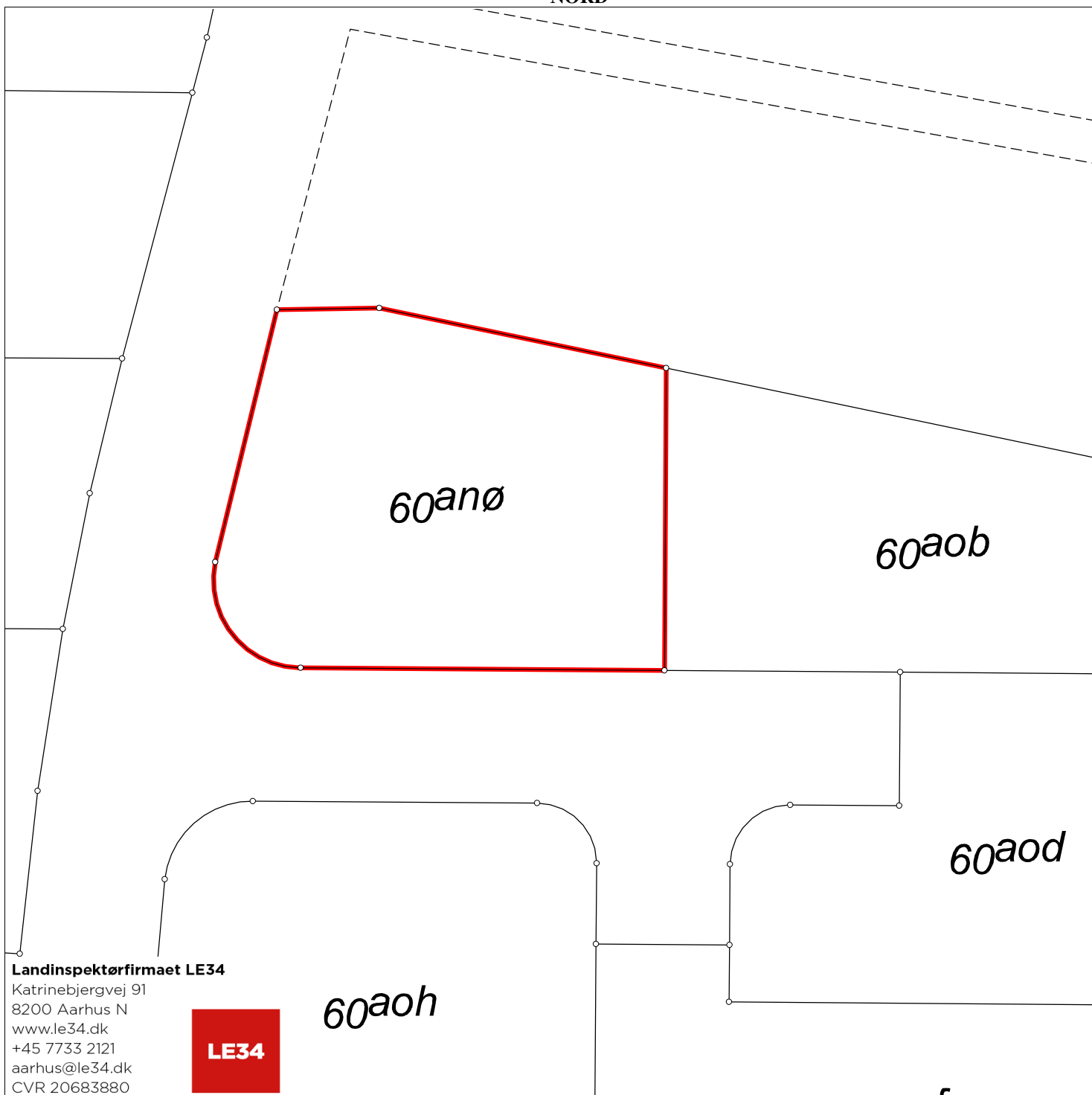

Landinspektørfirmaet LE34

Katrinebjergvej 91
8200 Aarhus N
www.le34.dk
+45 7733 2121
aarhus@le34.dk
CVR 20683880



60aoh

Matr.nr.: 60anø

Linå By, Linå

Silkeborg Kommune

Region Midtjylland

Areal beregnet efter opmåling: 732 m²

Kortet er i overensstemmelse med
registreringen i matriklen

Udfærdiget i september 2022 i anledning af matrikulære ændringer

Målforhold: 1:400
Landinspektør j.nr.: 2200491 Ejendomskort

Peter Nielsen
Landinspektør
Dato: 15. september 2022

NORD

60anæ

60a0a

60a0c

Landinspektørfirmaet LE34

Katrinebjergvej 91
8200 Aarhus N
www.le34.dk
+45 7733 2121
aarhus@le34.dk
CVR 20683880

LE34

Matr.nr.: 60a0a

Linå By, Linå

Silkeborg Kommune

Region Midtjylland

Areal beregnet efter opmåling: 933 m²

Kortet er i overensstemmelse med
registreringen i matriklen

Udfærdiget i september 2022 i anledning af matrikulære ændringer

Målforhold: 1:400
Landinspektør j.nr.: 2200491 Ejendomskort

Peter Nielsen
Landinspektør
Dato: 15. september 2022

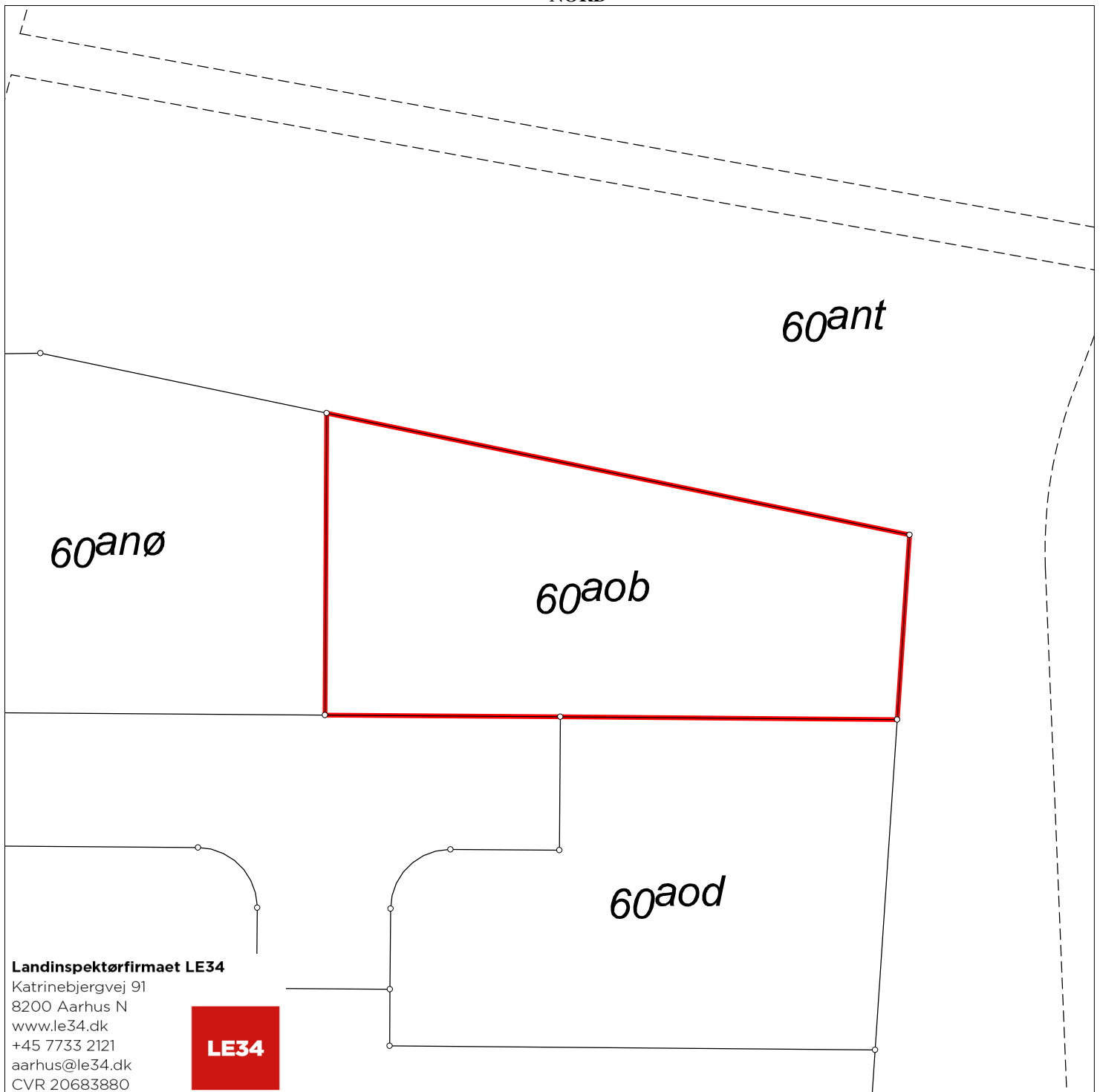
**Matr.nr.: 60aob****Linå By, Linå**

Silkeborg Kommune

Region Midtjylland

Areal beregnet efter opmåling: 715 m²Kortet er i overensstemmelse med
registreringen i matriklen

Udfærdiget i september 2022 i anledning af matrikulære ændringer

Målforhold: 1:400
Landinspektør j.nr.: 2200491 Ejendomskort**Peter Nielsen**
Landinspektør
Dato: 15. september 2022

NORD

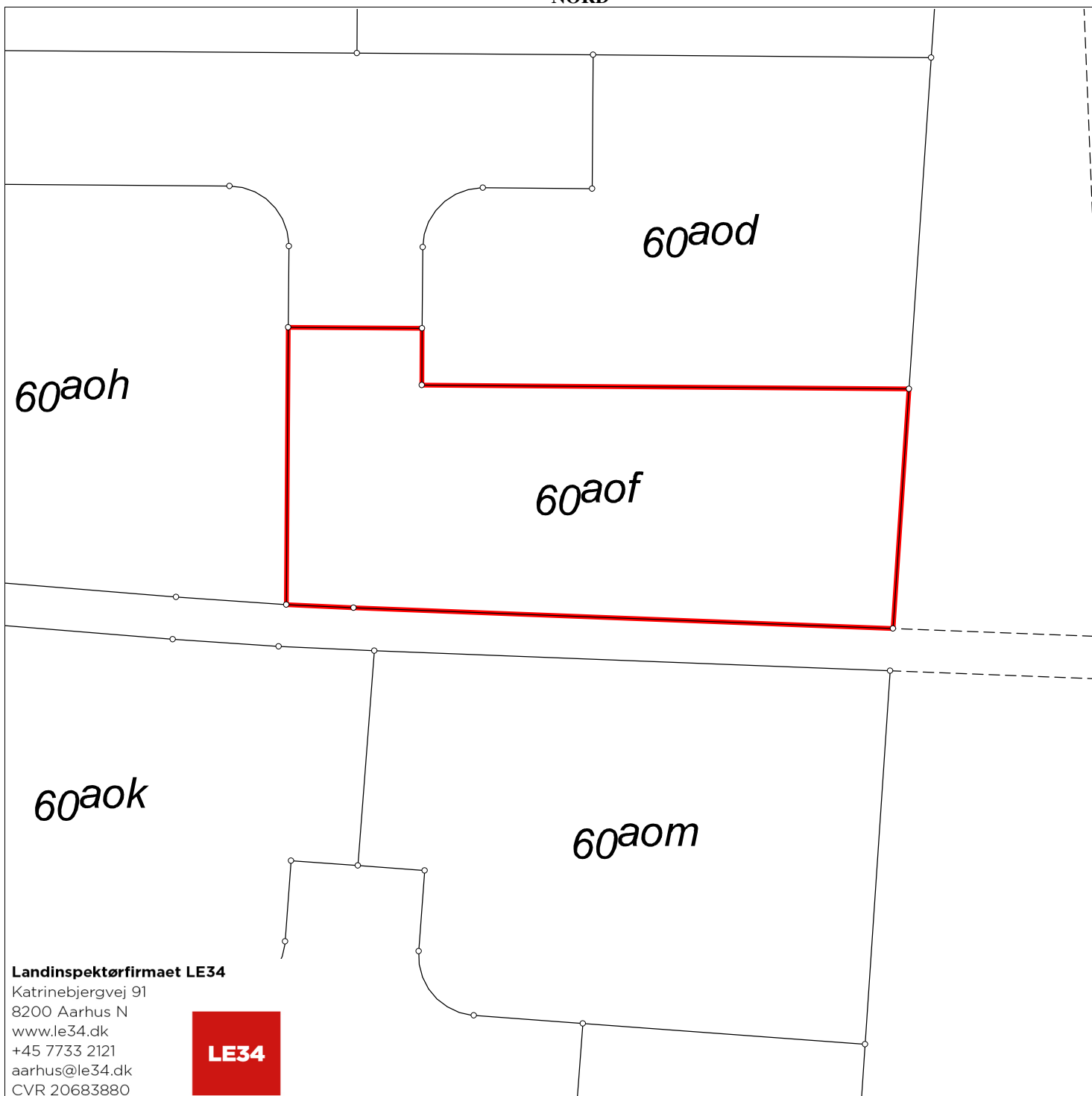

Landinspektørfirmaet LE34

Katrinebjergvej 91
8200 Aarhus N
www.le34.dk
+45 7733 2121
aarhus@le34.dk
CVR 20683880

LE34

Matr.nr.: 60aof

Linå By, Linå

Silkeborg Kommune

Region Midtjylland

Areal beregnet efter opmåling: 751 m²

Kortet er i overensstemmelse med
registreringen i matriklen

Udfærdiget i september 2022 i anledning af matrikulære ændringer

Målforhold: 1:400
Landinspektør j.nr.: 2200491 Ejendomskort

Peter Nielsen
Landinspektør
Dato: 15. september 2022

NORD



Landinspektørfirmaet LE34

Katrinebjergvej 91
8200 Aarhus N
www.le34.dk
+45 7733 2121
aarhus@le34.dk
CVR 20683880



Matr.nr.: 60a0g

Linå By, Linå

Silkeborg Kommune
Region Midtjylland

Areal beregnet efter opmåling: 755 m²

Kortet er i overensstemmelse med
registreringen i matriklen

Udfærdiget i september 2022 i anledning af matrikulære ændringer

Målforhold: 1:400
Landinspektør j.nr.: 2200491 Ejendomskort

Peter Nielsen
Landinspektør
Dato: 15. september 2022

NORD

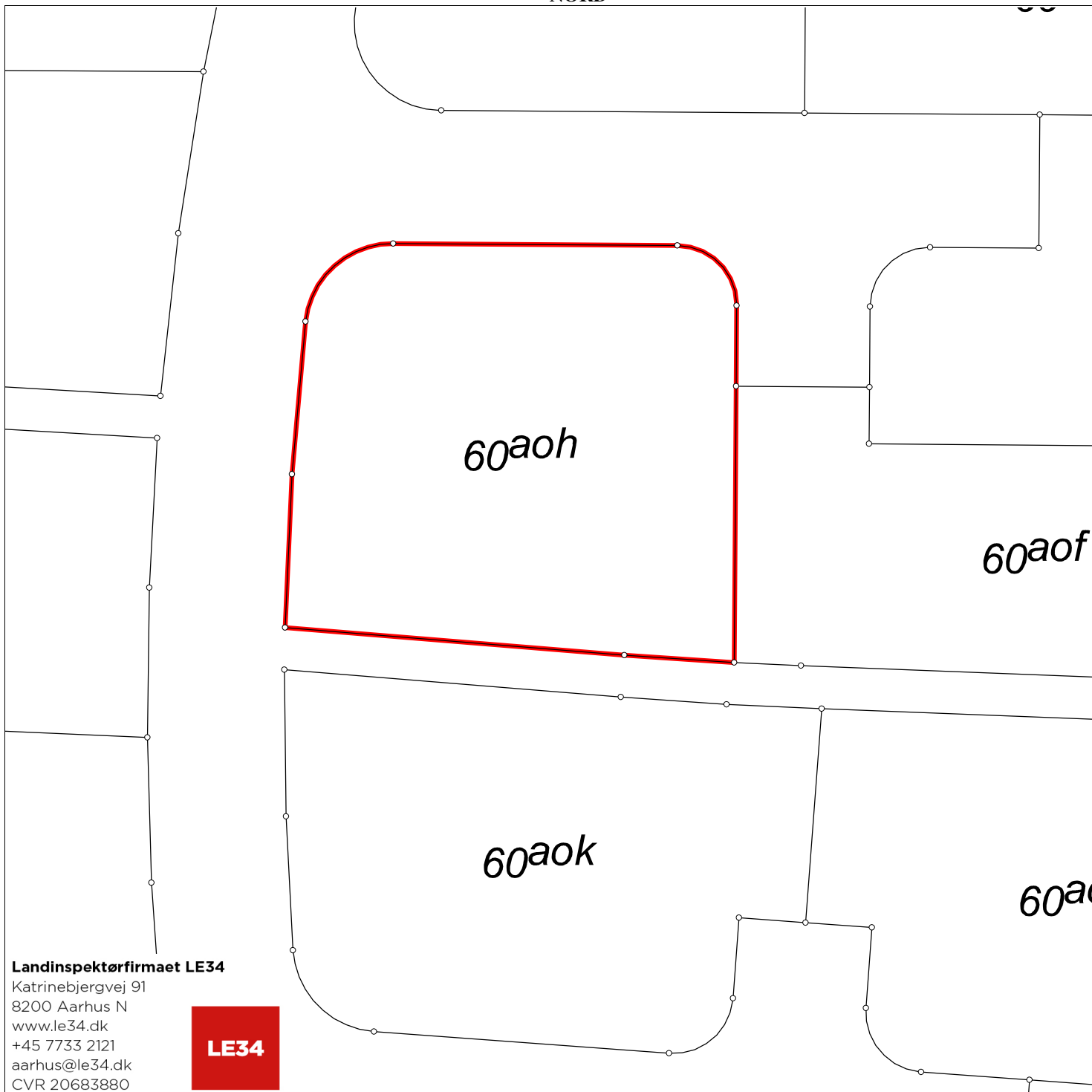

Landinspektørfirmaet LE34

Katrinebjergvej 91
8200 Aarhus N
www.le34.dk
+45 7733 2121
aarhus@le34.dk
CVR 20683880

LE34

Matr.nr.: 60aoh

Linå By, Linå

Silkeborg Kommune

Region Midtjylland

Areal beregnet efter opmåling: 884 m²

Kortet er i overensstemmelse med
registreringen i matriklen

Udfærdiget i september 2022 i anledning af matrikulære ændringer

Målforhold: 1:400
Landinspektør j.nr.: 2200491 Ejendomskort

Peter Nielsen
Landinspektør
Dato: 15. september 2022

NORD

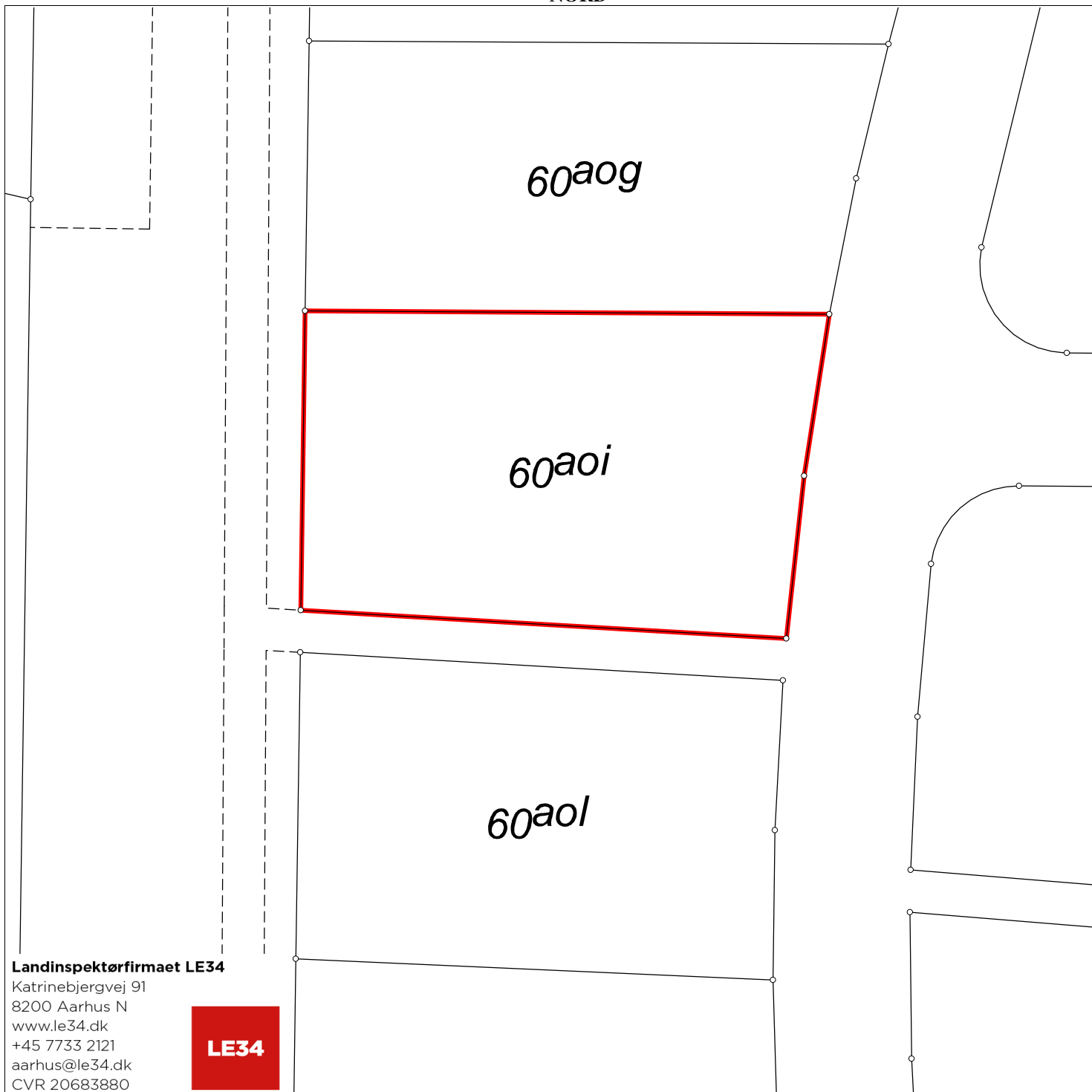

Landinspektørfirmaet LE34

Katrinebjergvej 91
8200 Aarhus N
www.le34.dk
+45 7733 2121
aarhus@le34.dk
CVR 20683880

LE34

Matr.nr.: 60a0i

Linå By, Linå

Silkeborg Kommune
Region Midtjylland

Areal beregnet efter opmåling: 798 m²

Kortet er i overensstemmelse med
registreringen i matriklen

Udfærdiget i september 2022 i anledning af matrikulære ændringer

Målforshold: 1:400
Landinspektør j.nr.: 2200491 Ejendomskort

Peter Nielsen
Landinspektør
Dato: 15. september 2022